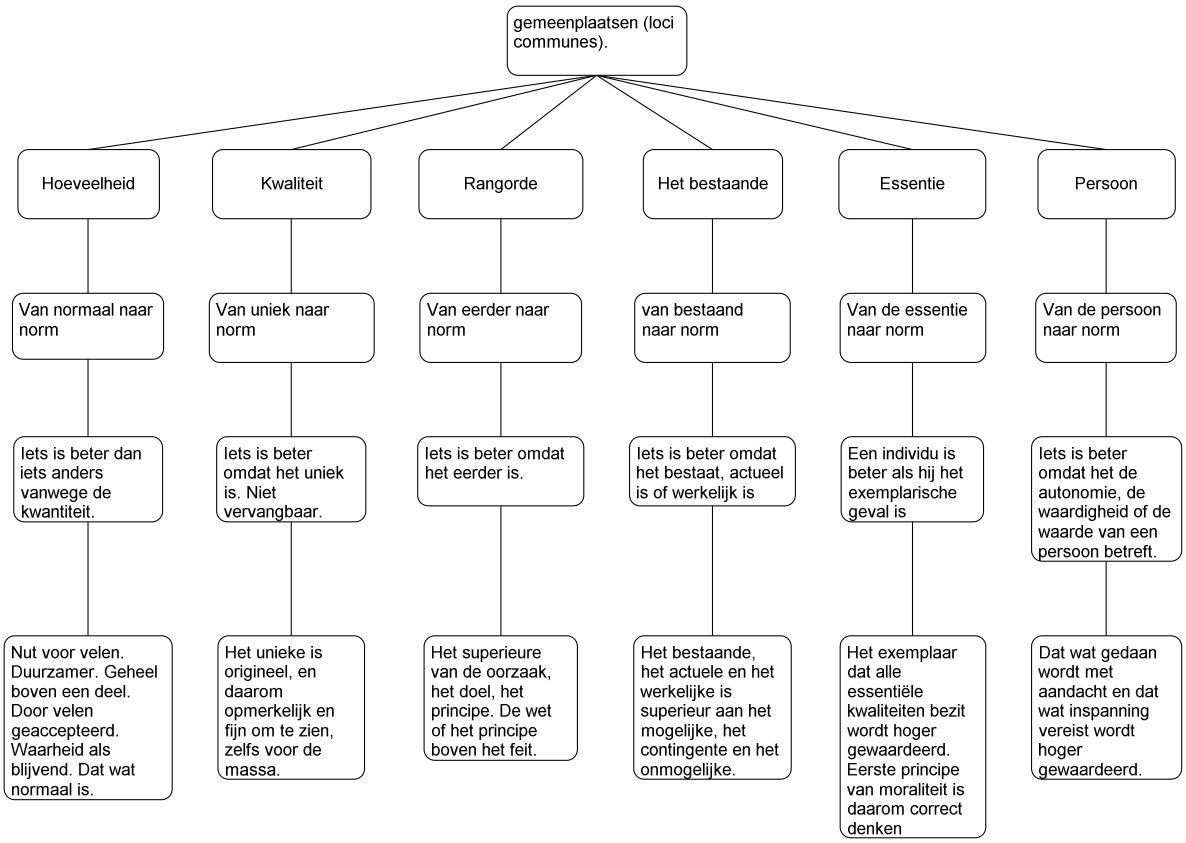
gemeenplaatsen (loci communes).
Hoeveelheid
Kwaliteit
Rangorde
Het bestaande
Essentie
Persoon
Van normaal naar norm
Van uniek naar norm
Van eerder naar norm
van bestaand naar norm
Van de essentie naar norm
Van de persoon naar norm
Iets is beter dan iets anders vanwege de kwantiteit.
Iets is beter omdat het uniek is. Niet vervangbaar.
Iets is beter omdat het eerder is.
Iets is beter omdat het bestaat, actueel is of werkelijk is
Een individu is beter als hij het exemplarische geval is
Iets is beter omdat het de autonomie, de waardigheid of de waarde van een persoon betreft.
Nut voor velen. Duurzamer. Geheel boven een deel. Door velen geaccepteerd. Waarheid als blijvend. Dat wat normaal is.
Het unieke is origineel, en daarom opmerkelijk en fijn om te zien, zelfs voor de massa.
Het superieure van de oorzaak, het doel, het principe. De wet of het principe boven het feit.
Het bestaande, het actuele en het werkelijke is superieur aan het mogelijke, het contingente en het onmogelijke.
Het exemplaar dat alle essentiële kwaliteiten bezit wordt hoger gewaardeerd. Eerste principe van moraliteit is daarom correct denken
Dat wat gedaan wordt met aandacht en dat wat inspanning vereist wordt hoger gewaardeerd.